

Edizioni Musicali

Tratta dall'LP omonimo

NOTTE MESSICANA

CANZONE BEGUINE
(TONALITÀ UOMO)

Testo di
R. RINALDI - R. BANDIRALI

Musica di
R. RINALDI - NOVALIS

C. BASSO - CHITARRA

Beguine

Orch.

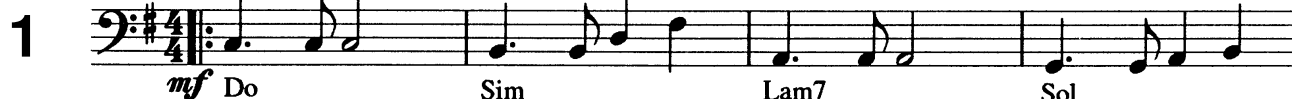

Ritornello

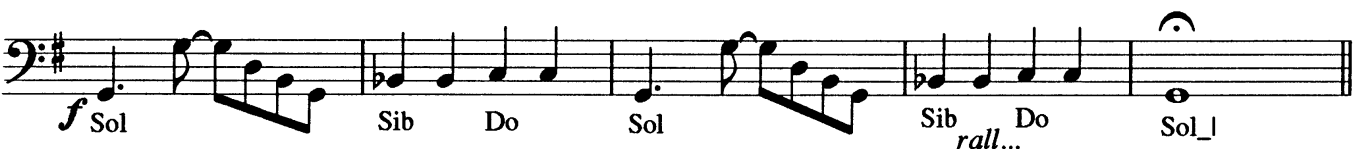
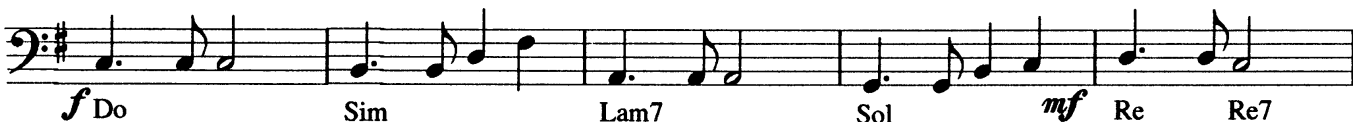

Tratta dall'LP "NOTTE MESSICANA"

Edizioni Musicali

RESTIAMO INSIEME

CANZONE TANGO-BOLERO
(TONALITÀ DONNA)

Testo e Musica di
R. RINALDI - NOVALIS

C. BASSO-CHITARRA

Tango-bolero

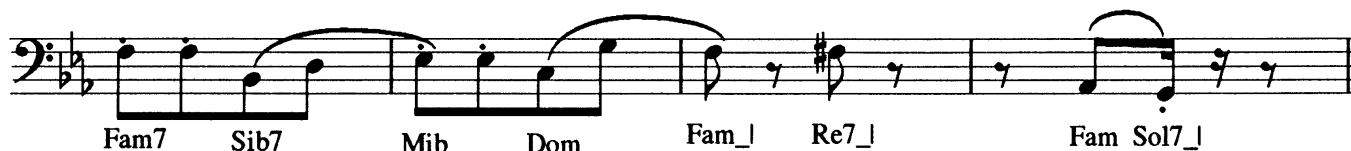
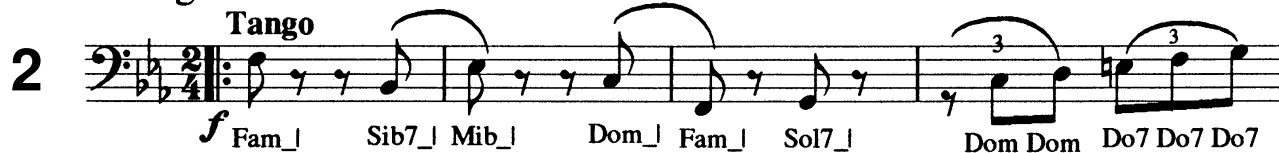

Strofa Bolero

Ritornello

CODA

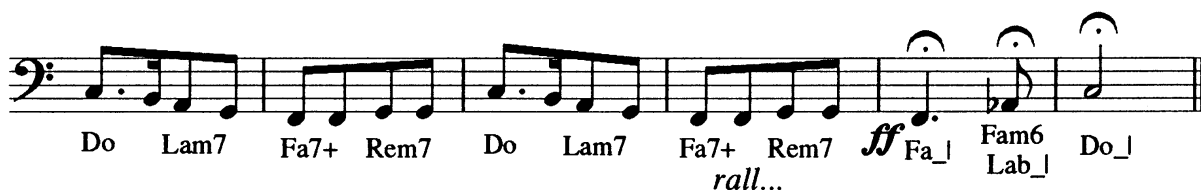

Edizioni Musicali

Tratta dall'LP "NOTTE MESSICANA"

ALLA TIROLESE

CANZONE MAZURKA
(TONALITÀ UOMO)

Testo e Musica di
R. RINALDI - NOVALIS

C. BASSO - CHITARRA

Mazurka

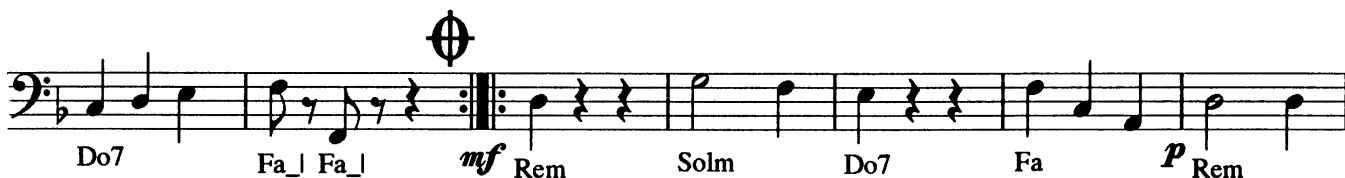

Edizioni Musicali

Tratta dall'LP "NOTTE MESSICANA"

DISPETTOSA

POLKA PER FISARMONICA

Musica di
R. RINALDI - NOVALIS

C. BASSO - CHITARRA

Polka

5

f Re7 Sol Re7 Sol_ Sol_ *mf* Sol

Do Sol *p* Re7 *cresc.* Sol La7 Re7 *mf* Sol

Do Sol *p* Re7 *cresc.* Sol Re7 *f* Sol_ Sol_

mf Re *p* La7 *mf* *p* Re *mf*

p Sol *f* Mim Re La7 Re_ Re_ *Dal § al ¶ poi TRIO*

TRIO *f* Sol_ Sol_ Sol7_ Sol7_ Do_ Do_ Sol7_ Sol7_ *mf* Do

Sol7 *p* Rem Sol7 Do *mf*

Fa *f* Rem Do Sol7 Do_ Do_ *Dal § al ¶ poi TRIO*

Edizioni Musicali

Tratta dall'LP "NOTTE MESSICANA"

IO CERCO AMORE

CANZONE HULLY GULLY
(TONALITÀ DONNA)

Testo e Musica di
R. RINALDI - NOVALIS

Hully Gully

C. BASSO - CHITARRA

Basso e chitarra unisono

Tratta dall'LP "NOTTE MESSICANA"

Edizioni Musicali

COSÌ ROMANTICA

CANZONE LENTO MODERATO
(TONALITÀ UOMO-DONNA)

Testo e Musica di
R. RINALDI - NOVALIS

C. BASSO - CHITARRA

Lento moderato

Strofa

Ritornello

Edizioni Musicali

Tratto dall'LP "NOTTE MESSICANA"

SEDUCENTE

VALZER LENTO PER SAX CONTRALTO
E ORCHESTRA

Musica di
R. RINALDI - NOVALIS

C.BASSO - CHITARRA

Valzer lento

8

Dal S al C
poi CODA

Edizioni Musicali

Tratta dall'LP "NOTTE MESSICANA"

BELLISSIMO

CANZONE MODERATO SWING
(TONALITÀ DONNA)

Testo e Musica di
R. RINALDI - NOVALIS

C. BASSO - CHITARRA

Moderato swing

9 **Orch.**

f Do Lam7 Fa Sol7 Do Lam7 Fa Sol7

Canto

mf Do Lam7 Fa Sol7

Do Lam7 Fa Sol7 Solb

Fa Sol7 Mim7 Lam7

1.

Fa Rem7 Sol4 *f* Sol7 Sol7 Sol7

2.

Rem7 Sol7 Do Do7 *f* Fa Sol7

Do Mim7 Lam7 *ff* Fa Rem Rem Sol7

Φ Dal **Φ** al **Φ**
poi Coda

CODA **Orch.**

f Do Lam7 Fa Sol7 Do Lam7 Fa Sol7

Do Lam7 Fa Sol7 Do Lam7 Fa *ff* Sol7 Sol7 Do

Edizioni Musicali

Tratto dall'LP "NOTTE MESSICANA" SAX PER DUE

VALZER PER DUE SAX CONTRALTI

C. BASSO - CHITARRA

Musica di
R. RINALDI - NOVALIS

Valzer

10

f Do Do Do Do Do Sol7 Do Do7 Do7 Do7_ | *mf* Fa

Do7 Sib

Fa _ Fa Re7 Solm

Fa Do7 Fa _

p Do7 *cresc...* Fa *mf* Do7 *f* Fa *p* Do7

cresc... Fa *mf* Do7 *f* Fa _ *Dal % al % poi TRIO*

TRIO *f* Fa Fa Fa Fa7 Fa7 Fa7 Sib Sib dim. Fa7_ | *mf* Sib

p Fa7 *mf* Dom Fa7 *p*

Sib Fa7 *mf* Sib

Mib *f* Dom Fa7 Sib Mib7+ Dom Fa7 Sib _

Edizioni Musicali

Tratto dall'LP "NOTTE MESSICANA"

PETTIROSSO

VALZER PER FISARMONICA

C. BASSO - CHITARRA

Musica di
R. RINALDI - NOVALIS

Valzer

11

f Dom_ | Dom_ | Re7 | | *mf* Solm

Re7 Dom Re7

Solm | Solm Sol7 Dom

f Solm Re7 Solm | *f* Fa7

Sib Re7 Solm *p* Dom *cresc...* Solm

1. La7 Re7 *f* 2. Re7 *f* Solm |

Dal $\%$ al \oplus
poi TRIO

TRIO *f* Re7_ | Re7_ | Re7 | | *mf* Sol

Re7

Sol

Do *f* Lam Sol Re7 Sol |

Edizioni Musicali

Tratta dall'LP "NOTTE MESSICANA"

CIN CIN

POLKA PER DUE SAX CONTRALTI
E CORO FACOLTATIVO

Testo e Musica di
R. RINALDI - NOVALIS

C. BASSO - CHITARRA

Polka

12

Coro

Orch.

Dal al
poi TRIO

TRIO

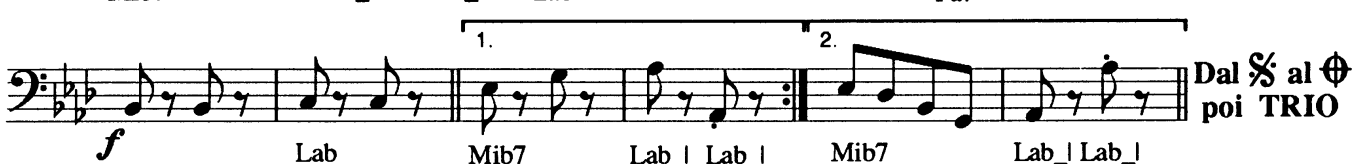

Dal al
poi TRIO